



SB.DR. SUAT SEREN GĞS HASTALIKLARI VE CERRAHİSİ EĒİTİM VE ARAŞTIRMA HASTANESİ

Dr. Enver Yalınız



Yatak Sayısı	408
Toplam Alanı	80.000 m ²
Toplam Kapalı Alan	42.000 m ²
Yıllık Poliklinik Sayısı	630.000
Acilde Bakılan Hasta Sayısı	49.000
Yatan Hasta Sayısı	16.000

Sađlık sekt6r6 g6n6m6zde b6y6k teknolojik deđiřimler yařamaktadır.

T6rkiye de Sađlık hizmetleri ve Bilgi Teknolojileri ,kullanımı konusunda Avrupa liderliđine dođru hızla ilerlemektedir..

Hastane y6netimlerinin de s6z konusu deđiřiklikleri algılamaları ve bu deđiřime ayak uydurmaları beklenmektedir.

Bu dođrultuda hastanemizde bu deđiřime ayak uydurmak i7in Kađıtsız Hastane olmayı hedef olarak belirlemiřtir.

TEMEL ODAK NOKTALARIMIZ

- KURUMSALLAŞMA (kurumsal iletişim)
- KALİTE İYİLEŞTİRME
- GÜVENLİK
- MALİYET ETKİNLİĞİ
- HASTA/PERSONEL MEMNUNİYETİ

Amacımız-1

- Daha iyi sađlık hizmeti verebilmek iin gerekli bilgi ve verilerin toplanması, kullanılması ve paylaşılabilmesi iin retilen bilgiden en st dzeyde fayda sađlamak
- alıřanların ynetime/kalite birimlerine dođru veriyi hızlı, zamanında ve kolay řekilde iletmesi
- Ynetimin, verileri zamanında alması, kolay analiz etmesi ve **enerjisini iyileřtirme alıřmalarında** kullanması

Amacımız-2

Genellikle maddi kazanç kısmı ön plana çıkmış olarak gözükmüş olsa bile, bizim için daha değerli olan, bu sistemden elde edilecek hasta güvenliği, ilaç güvenliği ve toplanan verilere ait istatistik bilgilerdir.



Hastanemiz, Mart 2015 tarihinde Himms Stage 6 Belgesini almaya hak kazanmış ve bu belgeyi alan Türkiye'deki **ilk Eğitim ve Araştırma Hastanesidir.**



Hastanemize Getirileri

- Hastanemizde EKG , Ultrason ve tüm radyolojik görüntüler dahil tıbbi kayıtlar dijital ortama aktarımı yapılmıştır.
- Tanı süresinin kısılmasına, hizmet kalitesinin artmasına, iş gücü kayıplarının önlenmesine fayda sağlamış ve verimliliği artmıştır.
- Doğru hastaya doğru ilaç verilerek hasta ilaç güvenliği

- İlaç sarf tetkik tüketiminin azaltılması
- Kırtasiye giderlerinin azaltılması sağlanmıştır.
- Hızlı pratik güvenli bilgi, tedavi sürecine anında müdahale, tedavi ve ilaç hatalarını en aza indirmeyi sağlamıştır.

A vertical software control panel on the left side of the screen. It features a top row of icons for window management, a middle section with navigation buttons (play, stop, refresh) and a color calibration slider, and a bottom section with additional tool icons.

PT: 3/19/2013

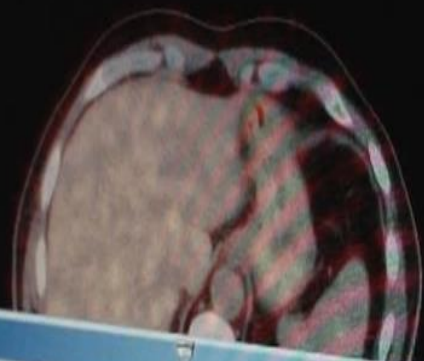

Saving

Saving in progress. Please wait...

A dialog box with a blue title bar labeled "Saving". The main text reads "Saving in progress. Please wait...". Below the text is a blue progress bar that is approximately 50% full. The background of the dialog box has a wavy, greenish pattern.

PT: 3/19/2013



CT: Series: 3 / Slice: 65
PT: Series: 424970 / Slice: 65
Width: 350 Level: 35
SUVLL: 0.00 UL: 10.00

PT: 3/19/2013



CT: Series: 3 / Slice: 81
PT: Series: 424970 / Slice: 81
Width: 350 Level: 35
SUVLL: 0.00 UL: 10.00

424...
Body CT
3/19/2013

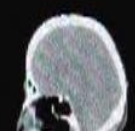

424...
Body CT
3/19/2013



Hasta Adı: NEZAHAT TINAZ

Hasta No: 164018

Cinsiyet: Kadın

Doğum Tarihi: 26.06.1966

Tetkik: ECG

Acc. No: 3424256

Tarih: 19.04.2017

Saat: 10:50:53

Seri: Image

Seri No: 1

Tarih: 19.04.2017

Saat: 10:50:53

İmaj No: 1

Adı: NEZAHAT TINAZ
TC Kimlik No: 164018
Cinsiyet: Kadın
Doğum Tarihi: 26.6.1966
Kalp Hızı: -
Device No: 1628
Kaydediliş: 19.04.2017 10:50:49

1/1

A

Kullanıcı bilgisi

Klinik:

Adres:

Tel:

Doktor1: Doktor2:

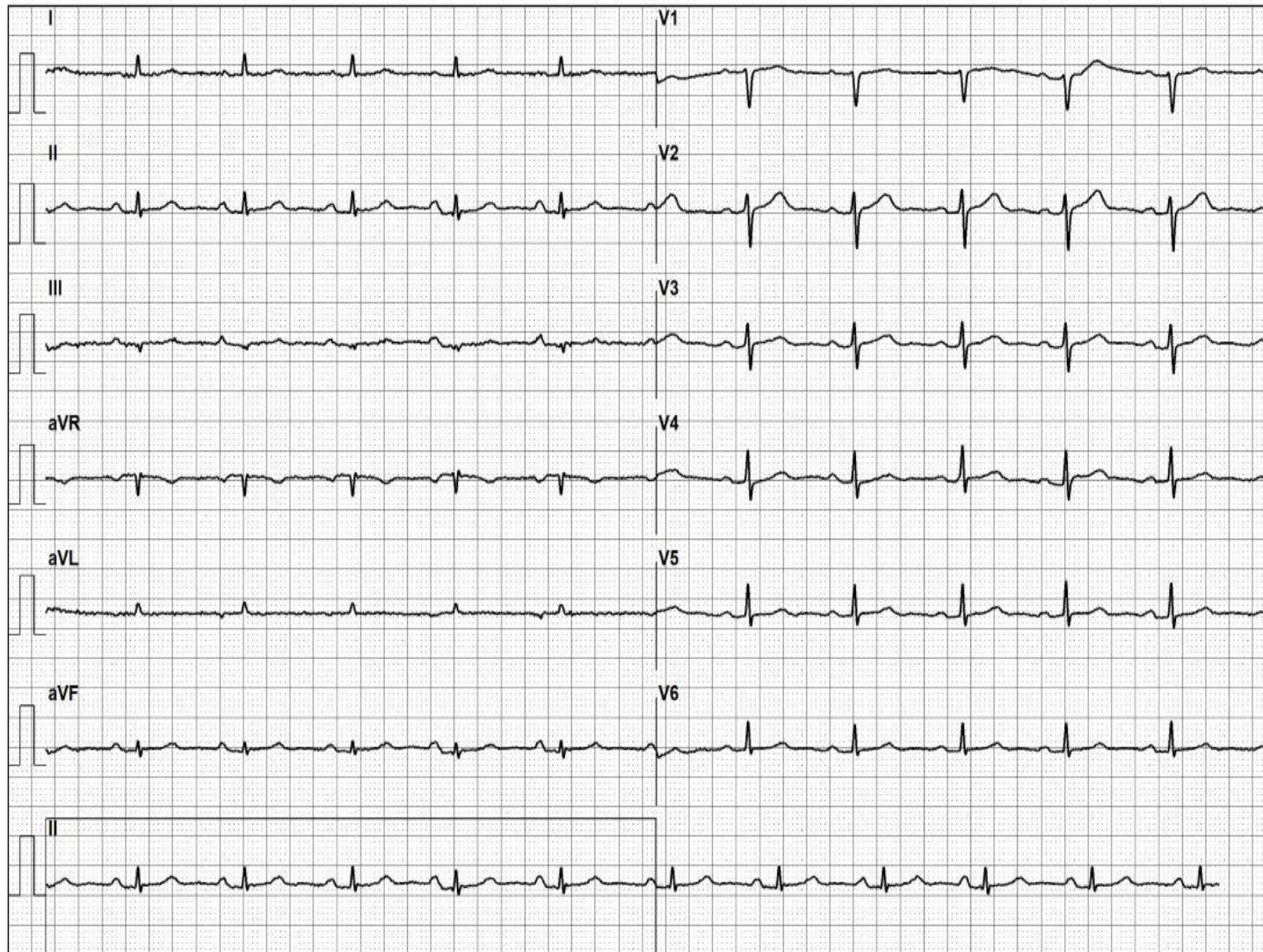

P

	2014	2016	Değişim %
Yatılan gün başına antibiotik tüketimi-adet	3,69	2,93	-21
Yatılan gün başına antibiotik tüketimi-tl	8,18	6,75	-17
Yatılan gün başına ilaç tüketimi-adet	16,12	14,34	-11
Yatılan gün başına sarf malzeme tüketimi-tl	63,26	50,11	-21
Hasta başına istenen radyolojik tetkik adeti	0,57	0,55	-3
Hasta başına istenen lab. tetkik adeti	3,57	3,13	-12

	2014	2016	Değişim %
Muayene sayısına göre kağıt tüketimi	0.0134	0.0122	-9
Digital EKG kağıdı tüketimi	150 rulo	100 rulo	-33

Dijital Hemşirelik Hizmetleri Modülü e-token ile kayıt



**Hasta Merkezli
Bakım**

**Doğru veri,
Doğru kayıt,
Bilgi güvenliği,
Hata payında
azalma**

**Hizmette
Standartlaşma**

**Daha Kaliteli
Hemşirelik
Hizmeti**





Kaydet



Rapor İşlemleri

Hemsire Gözlem ve Öndeğerlendirme



[PROTOKOL NO: 2471775] (Bayan | Yaş : 5 | D.T : 06/04/2011 |)

Hasta B.-Anamnez

Özet

Sistem Tanılama

Ödem-Nabiz

Harizmi

Bası Yarası

Bakım ve Hizmetler

Ağrı

Not

Bakım Planı

Eğitim

Ağız

Skala

Hemşirelik Anamneze Git

Hasta Bilgilerine Git

Başlık

Hasta Bilgileri

Hasta İletişim Bilgileri

> Hasta bilgileri

Alerji

Kronik Hastalıklar

Boy Kilo

Kendinden İlaçlar

Soy Geçmiş

Geçirdiği Hastalıklar ve Operasyonlar

Alışkanlıklar

Protezler

Dış Operasyonlar

Özgeçmiş/Sosyal Durum

Öyküsü

Sistemik Bulgular

Hasta İhtiyaçları Belirleme / Bilinç Durumu

Ekipman

Exremiteler

Yenidoğan

Kadın Doğum

Kan Grubu

Seçilmemiş

Doğum Tarihi

06.04.2011



Cinsiyet

Bayan



Medeni Hali

Lisan

Seçilmemiş



Eğitimi

Seçilmemiş



Mesleği

Seçilmemiş



Tercüman İhtiyacı

Yok



Çocuk Sayısı

0

Kiminle Yaşıyor

İzole



Kan Transfüzyonu Uygulandı mı?

Hasta Üzerine herhangi bir kan ürünü çıkmamıştır.

Tel

()

Cep Tel

E-Mail

Adres

0

Yakını İletişim Bilgileri

Adı Soyadı

Cep Tel

E-Mail

Adres

Bakım ve Hizmetler

İlaç uygulamaları

Hasta B-Anamnez	Özet	Sistem Tanılama	Ödem-Nabız	İtali	Bası Yarası	Bakım ve Hizmetler	Ağrı	Not	Bakım Planı	Eğitim	Ağız	Skala
-----------------	------	-----------------	------------	-------	-------------	---------------------------	------	-----	-------------	--------	------	-------

Hemşire Bakım ve Hizmet Grup :

21.12.2016



Açıklama	U.T.	S	Açıklama	00:00	01:00	02:00	03:00	04:00	05:00	06:00	07:00	08:00	09:00	10:00	11:00	12:00
Takılması			<input type="text"/>													
Foley Kateter Takılması/Değişimi (Cins/No)			<input type="text"/>													
Bebek ve Çocuklarda Göğüs Çevresi Ölçümü			<input type="text"/>													
Mobilizasyon			<input type="text"/>										SKURT			
Yatak Başucu Yükseltme			<input type="text"/>													
Bebek ve Çocuklarda Kol Çevresi Ölçümü			<input type="text"/>													

İlaç Uygulama Şeması	Tedavi Uygulama Şeması	Aloji Çıkarılışı Takibi	Kan Transfüzyonu
----------------------	------------------------	-------------------------	------------------

İlaç Adı	Uyarı	Stok	Gün	LH	EHU	K.Şekli	D/K	Doz	00-01:59	02-03:59	04-05:59	06-07:59	08-09:59	10-11:59	12-13:59	14-15:59	16-17:59	18-19:59	20-21:59	22-23:59
ECOPRIN 100 MG 30 ENTERİK KAPLI TABLET		E	3			Oral		1x1 AD								15:00				
POLTEOFLİN (TEOFLİN) 200 TV 100 MG		E	3			Intravenöz(ö)		2x1 1							12:00-13:59 (12:50)					
BELOC ZOK 50 MG 20 TB.		K	3			Oral		1x1 AD							12:00-13:59 (12:50)					
PRENOL-4 (PRECORIT-LINO) ENL 400 MG.		E	3			Intravenöz(ö)		1x1 AD						11:05-11:10 (11:10)						
CRESTOR 20 MG 14 FİLM TABLET		K	3			Oral		1x1 AD								15:00				
RAINTAB 50 MG/2 ML DMO/5 AMP		E	3			Intravenöz(ö)		2x1 AD												22:00
ASST (MUCOLATOR) SÜRÜP 150 ML		E	3			Oral		3x1 AD							12:00-13:59 (12:50)					20:00
OKSAPAR 400 (OLEKANE) ANTI-XA/10/4 ML ENL		E	3			Subcutan(Sc)		1x1 AD							12:00-13:59 (12:50)					

Doktor Açıklama

Hemşire Açıklama

Mobil ve Hasta başı uygulamaları ile bir hastanın hastalık sürecini an ve an takip edilmesine destek sağlayıp, sağlık personelinin hasta ile ilgili tıbbi verilerinin, tanı ve tedavi işlemlerinin girilebildiği kâğıtsız ve mobil bir sürecin işlemesine katkıda bulunmaktadır.



Dođru ilaçlar ,dođru dozda ,dođru yoldan ve dođru zamanda dođru hastaya uygulanmakta ve bu sayede güvenli ve dođru bir şekilde ilaç uygulamaları ve tedaviler yapılabilmektedir.

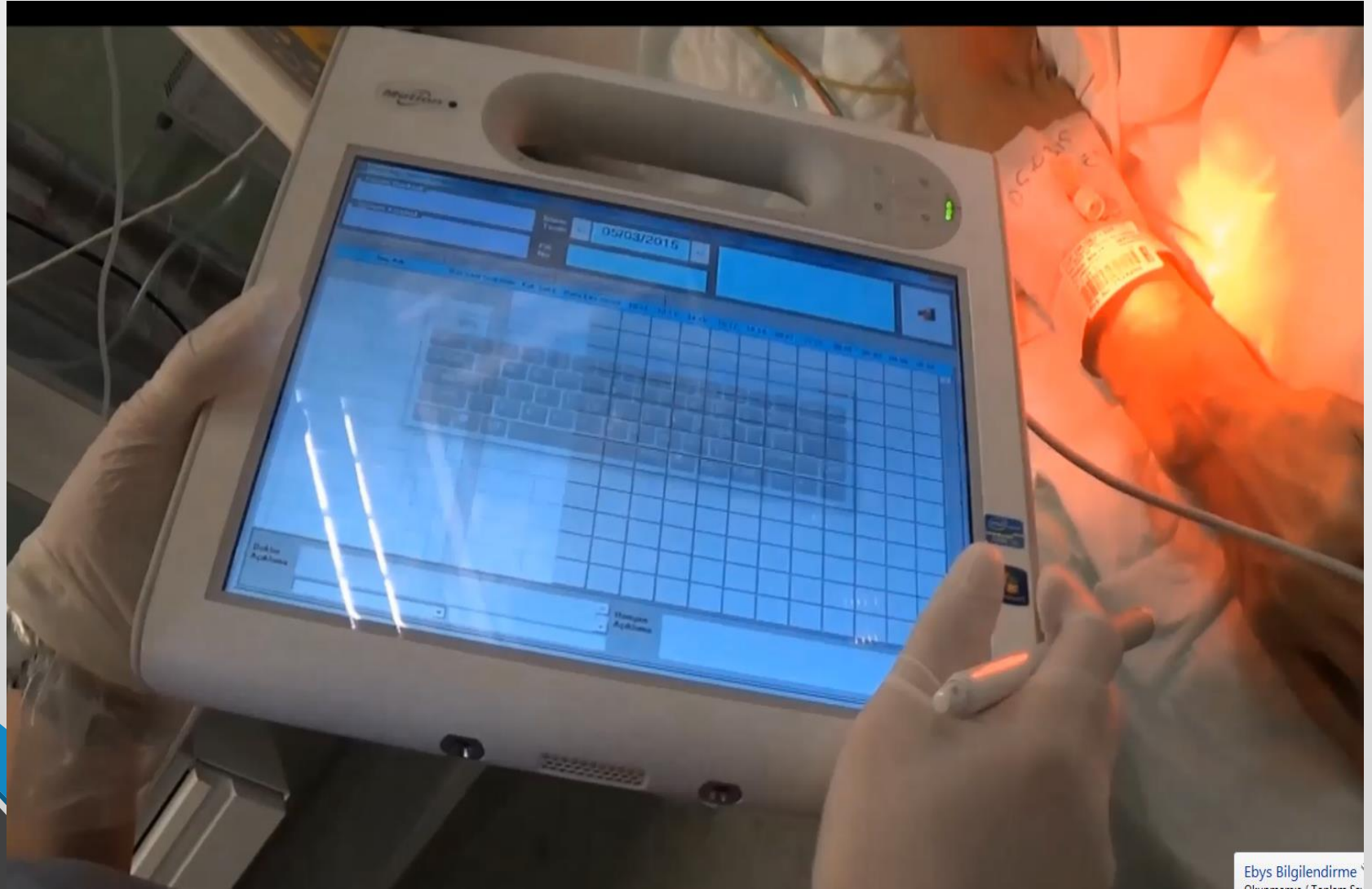

STAGE 6

Başlangıç Tarihi	26/03/2017	Bu Hafta	Bugün	Bu Ay	Sonuçlandırma Tarihi		Getir	<input type="checkbox"/> Bana Atanarla	Yeni DÖF Bildir			
Bitiş Tarihi	25/05/2017	Geçen Hafta	Dün	Geçen Ay	Atama Tarihi							

Kayıt No	Döf No	Bil. Tarihi	Uyumsuzluğun Tespit Edildiği Birim	Faaliyet Türü	Faaliyet Başlatma Sebebi	Döf Etkinliği	Durumu	Olaydan Gelen No
3042	68	18.05.2017 08:22	Merkezi Sterilizasyon Ünitesi (Yeni)	Düzeltilici Faaliyet	Çalışan Önerisi	Etkin Değil	Degerlendiriliyor	
3041	67	17.05.2017 13:48	Yoğun Bakım	Düzeltilici Faaliyet	Çalışan Önerisi	Etkin Değil	Degerlendiriliyor	
3037	66	15.05.2017 12:05	Mühendislik Birimi	Düzeltilici Faaliyet	Diğer (yazınız)	Etkin Değil	Degerlendiriliyor	
3036	65	13.05.2017 10:10	Poliklinikler	Düzeltilici Faaliyet	Anket	Etkin Değil	Degerlendirildi	
3030	64	12.05.2017 09:18	Yoğun Bakım	Düzeltilici Faaliyet	Çalışan Önerisi	Etkin Değil	Yeni Bildirim	
3029	63	12.05.2017 09:03	Bahçe	Düzeltilici Faaliyet	Çalışan Önerisi	Etkin Değil	Degerlendiriliyor	
3028	62	12.05.2017 09:00	Yoğun Bakım	Düzeltilici Faaliyet	Çalışan Önerisi	Etkin Değil	Degerlendiriliyor	
3020	61	10.05.2017 08:35	<---- 5.Koltuk	Düzeltilici Faaliyet	Dış Tetkik	Etkin	Sonuçlandırıldı	
3014	60	09.05.2017 08:31	Yoğun Bakım	Düzeltilici Faaliyet	Özdeğerlendirme	Etkin Değil	Degerlendirildi	
3005	59	03.05.2017 09:54	Göğüs Cer. 2 Servisi	Önleyici Faaliyet	Gösterge Yönetimi	Etkin Değil	Degerlendirildi	
3003	58	02.05.2017 15:14	Yoğun Bakım	Düzeltilici Faaliyet	Gösterge Yönetimi	Etkin Değil	Degerlendirildi	
2988	57	21.04.2017 11:33	Mühendislik Birimi	Düzeltilici Faaliyet	Diğer (yazınız)	Etkin Değil	Degerlendiriliyor	
2966	56	06.04.2017 10:53	Ameliyathane (K Blok)	Düzeltilici Faaliyet	Olay Bildirimi	Etkin Değil	Reddedildi	
2960	55	03.04.2017 13:05	Acil Servis	Düzeltilici Faaliyet	Çalışan Şikayeti	Etkin Değil	Reddedildi	
2958	54	03.04.2017 11:29	İntaniye Polk.	Düzeltilici Faaliyet	Çalışan Önerisi	Etkin Değil	Degerlendirildi	
2953	51	31.03.2017 11:25	İntaniye 2 Pol. (B Blok)	Düzeltilici Faaliyet	Çalışan Şikayeti	Etkin	Sonuçlandırıldı	
2949	50	30.03.2017 11:07	İntaniye Polk.	Düzeltilici Faaliyet	Çalışan Şikayeti	Etkin Değil	Degerlendirildi	
2945	49	29.03.2017 09:02	İntaniye 2 Pol. (B Blok)	Düzeltilici Faaliyet	Çalışan Şikayeti	Etkin Değil	Degerlendiriliyor	

Değerlendiren	Atama Tarihi	Tah. Değ. Tarihi	Değerlendirme Tarihi	Açıklama (Bildirim)	Değerlendirme / Sonuç
				NRS 2002 değerinin ana ekranda sağ taraftaki bölümde yer almasının, aynı APACHE II değeri gibi gerektiğinde görülebilecek olmasının daha yararlı olacağı görüşündeyim.	
Onay/Red Atama Nedeni					
Atama Sonucu					

STAGE 6

Eğitim Tipi	Sınıfı	Sınıf Detayı	Sınıf Detay Not	Eğitimi Veren	Birim	Tarih	Başlama-Bitiş Saati	Kişi Sayısı
Hizmet içi Eğitim	BÖLÜM BAZLI	Temel Ağ(Network Eğitimi.)	Temel Ağ(Network Eğitimi.)	Bilgisayar-Otomasyon AD	Bilgi İşlem Merkezi	05/10/2016	08:30 08:45	3
Hizmet içi Eğitim	BÖLÜM BAZLI	Sağlık Net Entegrasyon Eğitimi	Sağlık Net Entegrasyon Eğitimi	Hemşire CİHAN BEKTAŞ	Bilgi İşlem Merkezi	05/10/2016	08:45 09:05	4
Hizmet içi Eğitim	BÖLÜM BAZLI	Hastane Bilgi Yönetim Sistemi	Hastane Bilgi Yönetim Sisten	Hemşire CİHAN BEKTAŞ	Bilgi İşlem Merkezi	05/10/2016	09:05 09:15	2
Hizmet içi Eğitim	BÖLÜM BAZLI	Microsoft Windows 7 İşletim Sist	Microsoft Windows 7 İşletim Si	Bilgisayar-Otomasyon AD	Bilgi İşlem Merkezi	05/10/2016	10:00 11:00	2
Bölüm Uyum Eğitimi	BÖLÜM UYUM EĞİTİMİ	Bölüm Uyum Eğitimi	Bölüm Uyum Eğitimi	Başhekim GÖKHAN AKBU	Bilgi İşlem Merkezi	22/07/2016	16:00 17:00	0
Bölüm Uyum Eğitimi	ZORUNLU EĞİTİMLER	Acil Uyarı Sistemi(Mavi-Beyaz-Pe	Mavi_Beyaz_Pembe Kod		Bilgi İşlem Merkezi	12/06/2016	11:00 11:30	3
Bölüm Uyum Eğitimi	ZORUNLU EĞİTİMLER	Acil Uyarı Sistemi(Mavi-Beyaz-Pe	Mavi_Beyaz_Pembe Kod		Bilgi İşlem Merkezi	11/06/2016	11:00 11:30	3
Bölüm Uyum Eğitimi	ZORUNLU EĞİTİMLER	Acil Uyarı Sistemi(Mavi-Beyaz-Pe	Mavi_Beyaz_Pembe Kod		Bilgi İşlem Merkezi	11/06/2016	12:00 11:30	3
Bölüm Uyum Eğitimi	ZORUNLU EĞİTİMLER	Acil Uyarı Sistemi(Mavi-Beyaz-Pe	Mavi_Beyaz_Pembe Kod		Bilgi İşlem Merkezi	10/06/2016	11:00 11:30	3
Hizmet içi Eğitim	ZORUNLU EĞİTİMLER	Pembe Kod	Pembe Kod	Hemşire AYBEN ŞAHİN	Bilgi İşlem Merkezi	12/05/2016	10:00 10:10	91
Hizmet içi Eğitim	ZORUNLU EĞİTİMLER	Mavi Kod	Mavi Kod	Hemşire AYBEN ŞAHİN	Bilgi İşlem Merkezi	12/05/2016	10:00 10:10	104
Hizmet içi Eğitim	GENEL UYUM EĞİTİMİ	Genel Uyum Eğitimi	Genel Uyum Eğitimi		Bilgi İşlem Merkezi	11/05/2016	16:00 17:00	2
Hizmet içi Eğitim	GENEL UYUM EĞİTİMİ	Genel Uyum Eğitimi	Genel Uyum Eğitimi		Bilgi İşlem Merkezi	02/05/2016	16:00 17:00	1
Hizmet içi Eğitim	ZORUNLU EĞİTİMLER	Afet Yönetimi	Afet Yönetimi Kırmızı Kod	Sivil Savunma Uzmani CU	Bilgi İşlem Merkezi	26/04/2016	13:00 16:00	6
Hizmet içi Eğitim	ZORUNLU EĞİTİMLER	Radyasyon Güvenliği	Radyasyon Güvenliği	Sağlık Fizikçisi ESER ERİM	Bilgi İşlem Merkezi	26/04/2016	13:00 16:00	6
Hizmet içi Eğitim	ZORUNLU EĞİTİMLER	İlaç Güvenliği	İlaç Güvenliği	Ecz. FULYA GÜLYURDU	Bilgi İşlem Merkezi	26/04/2016	13:00 16:00	6
Hizmet içi Eğitim	ZORUNLU EĞİTİMLER	Güvenli Cerrahi Uygulamaları	Güvenli Cerrahi Uygulamalar	Hemşire AYBEN ŞAHİN	Bilgi İşlem Merkezi	26/04/2016	13:00 16:00	6
Hizmet içi Eğitim	ZORUNLU EĞİTİMLER	Hasta Kimlik Doğrulama	Hasta Kimlik Doğrulama	Hemşire AYBEN ŞAHİN	Bilgi İşlem Merkezi	26/04/2016	13:00 16:00	6
Hizmet içi Eğitim	ZORUNLU EĞİTİMLER	Güvenlik Raporlama Sistemi	Güvenlik Raporlama Sistemi(OI	Hemşire FİLİZ YÖYLER	Bilgi İşlem Merkezi	26/04/2016	13:00 16:00	6
Hizmet içi Eğitim	ZORUNLU EĞİTİMLER	Hasta Başı Test Cihazı Kullanımı	Hasta Başı Test Cihazı Kullanım	Hemşire FİLİZ YÖYLER	Bilgi İşlem Merkezi	26/04/2016	13:00 16:00	6
Hizmet içi Eğitim	ZORUNLU EĞİTİMLER	Organ Nakli Ve Bağışı	Organ Nakli Ve Bağışı	Dr. AYLİN ALPÖZEN	Bilgi İşlem Merkezi	26/04/2016	13:00 16:00	6
Hizmet içi Eğitim	ZORUNLU EĞİTİMLER	Atik Yönetimi	Atik Yönetimi	Hemşire FATMA ŞAHAN	Bilgi İşlem Merkezi	26/04/2016	13:00 16:00	6
Hizmet içi Eğitim	ZORUNLU EĞİTİMLER	Hastane Bilgi Güvenliği	Hastane Bilgi Güvenliği	Hemşire AYBEN ŞAHİN	Bilgi İşlem Merkezi	26/04/2016	13:00 16:00	6
Hizmet içi Eğitim	ZORUNLU EĞİTİMLER	Pembe Kod	Pembe Kod	Hemşire FİLİZ YÖYLER	Bilgi İşlem Merkezi	26/04/2016	13:00 16:00	6
Hizmet içi Eğitim	ZORUNLU EĞİTİMLER	Mavi Kod	Mavi Kod	Hemşire FİLİZ YÖYLER	Bilgi İşlem Merkezi	26/04/2016	13:00 16:00	6
Hizmet içi Eğitim	ZORUNLU EĞİTİMLER	Mobbing	Mobbing	Dr. AYLİN ALPÖZEN	Bilgi İşlem Merkezi	26/04/2016	13:00 16:00	6

Eğitimin Konusu	Eğitim Tanımlamaları	Eğitim Sınıflandırma Bilgileri
Hastane Bilgi Yönetim Sistemi	Eğitim Yapan Birimler	Talep - Randevu İşlemleri
Toplam Eğitim Sayısı : 43	Eğitim Atanan Toplam Personel : 461	

TALEP LİSTESİ



Durum **Başlangıç Tarihi** **Bitiş Tarihi** **Listeyi Otomatik Yenile**

Yetkili olduğum bütün atölyelere yapılan talepleri göster **Yapılan İşlem**

Sadece Görevlendirildiğim Bildirimler **Talep Eden Kullanıcı**

Sonlanmış Olan Kayıtları da Göster **Kullanılan Malzeme**

No	Anıza	Durum	Açıklama	Servis	Talep Eden	Talep Tarihi	Gövr.Kull.	Geri Bildirim	
7512	255	Yazıcı Arızası	10	Yeni Bildirim	YAZICI ÇALIŞMIYOR	2120	HASTA KAYIT	09/02/2016 15:41	
7490	261	Program Açılmıyor	10	Yeni Bildirim	AMELİYATHANE MONİTORU TÜR BILGI PROGFI	1027	2. BASAMAK YOĞUN B	08/02/2016 13:10	
7473	272	BILGI İŞLEM TEKNİK	50	Atölye Kabul Etmedi	hemşire odası televizyonu arızalı ilgilenilmes ricasıyla	1059	GÖĞÜS - KARDİYOLOJ	08/02/2016 08:53	
7465	271	DIĞER	10	Yeni Bildirim	BİLGİSAYAR YAZICI BAĞLANTISI YOK	2120	HASTA KAYIT	06/02/2016 17:11	
7445	253	Bilgisayar Açılmıyor	10	Yeni Bildirim	bilgisayar açılmıyor,mause çalışmıyor	1100	SOSYAL HİZMETLER	04/02/2016 09:30	
7391	272	BILGI İŞLEM TEKNİK	60	İş Tamamlandı (Servis O		1047	KADIN DOĞUM - ÇOCU	01/02/2016 09:08	
7369	272	BILGI İŞLEM TEKNİK	15	İşlem Görüyor	EKG NİN YAZICIYLA BAĞLANTISINDA KOPUKLL	1045	PALYATİF	28/01/2016 14:54	
7353	272	BILGI İŞLEM TEKNİK	60	İş Tamamlandı (Servis O		1046	ORT- GENEL.CER -KBE	28/01/2016 08:28	
7344	266	Hasta Çağırma Ekranı (HTS)	100	Talep Eden Değerlendir	HASTA ÇAĞIRMA MONİTÖRÜ TAKILMASI GERE	2217	PSIKOLOG	26/01/2016 13:50	Sorun Çözüldü.
7334	254	Barkod Yazıcı Arızası	100	Talep Eden Değerlendir	PALYATİF SERVİSİ HEMŞİRE DESKİNDE BULUN	1045	PALYATİF	26/01/2016 09:23	Sorun Çözüldü.
7322	272	BILGI İŞLEM TEKNİK	100	Talep Eden Değerlendir	DR ELİF KESKİN PEHLİVAN ODASINDAKİ TELEF	2120	HASTA KAYIT	25/01/2016 11:42	Sorun Çözüldü.
7291	272	BILGI İŞLEM TEKNİK	60	İş Tamamlandı (Servis O	0226 NOLU HASTA ODASINDA KANALLAR ÇEKM	1050	FİZİK TEDAVİ	21/01/2016 15:07	
7290	271	DIĞER	60	İş Tamamlandı (Servis O	YENİ GELEN DAHİLİYE DR. YAZICI İSTİYOR.	172	DAHİLİYE POLİKLİNİĞİ	21/01/2016 13:50	
7288	272	BILGI İŞLEM TEKNİK	100	Talep Eden Değerlendir	HEMŞİRE ÇAĞRI CİHAZI ARIZASI	1016	KADIN DOĞUM SERVİSİ	21/01/2016 11:59	Sorun Çözülemedi.
7265	272	BILGI İŞLEM TEKNİK	100	Talep Eden Değerlendir	PALYATİF HEMŞİRE DESKİNDE BULUNAN BARI	1045	PALYATİF	20/01/2016 10:16	Sorun Çözüldü.
7245	272	BILGI İŞLEM TEKNİK	100	Talep Eden Değerlendir	TV ARIZASI	1061	DAHİLİYE 2 - ENFEKSİ	19/01/2016 08:05	Sorun Çözüldü.
7240	254	Barkod Yazıcı Arızası	60	İş Tamamlandı (Servis O	BARKOD CİHAZI DIĞER BILGISAYARA TANIMLA	1027	2. BASAMAK YOĞUN B	18/01/2016 14:16	
7239	263	Bilgisayar Kasası Arızası	100	Talep Eden Değerlendir	DESK BILGISAYARI EKRAN GÖRÜNTÜSÜ TAM	11008	DAHİLİYE SERVİSİ 1	18/01/2016 14:11	Sorun Çözüldü.

Talep Açıklama **Geri Bildirim**

Atölye

Yönetici Karar Destek Ekranı

Sorgular Yenile Şube Seç Çıkış

24 Nisan 2017 Pazartesi (Bugün)

Poliklinik muayene sayıları

Poliklinik adı	İlk Muayene	Başvuran Hasta	Muayene Olan
DERMATOLOJİ 2 POL. (P5 Blok)	08:49	42	34
DIŞ 1 POL. (P4 Blok)	09:15	13	9
EVDE SAĞLIK HİZMETLERİ BİRİMİ	09:29	1	1
FİZİK TED.VE REH. 1 POL. (A Blok)	08:21	43	37
FİZİK TED.VE REH. 4 POL.(A Blok)	08:38	35	28
G1. GÖĞÜS	08:29	24	13
G2. GÖĞÜS POL.	07:51	49	42
G31 GÖĞÜS POL.	08:44	6	6
G42 GÖĞÜS POL.	08:51	40	33
G43 GÖĞÜS POL.	07:36	23	23
GENEL CER. POLK-6	08:46	34	32
GÖZ POLK 3	09:01	44	38
GÖZ POLK-1	09:20	25	20
GÖĞÜS 10 POLİKLİNİĞİ	09:20	1	1
GÖĞÜS 11 POLİKLİNİĞİ	09:01	8	8
GÖĞÜS 14 POLİKLİNİĞİ		1	0
GÖĞÜS 15 POLİKLİNİĞİ	09:33	2	2
GÖĞÜS 17 POLİKLİNİĞİ	09:12	1	1
GÖĞÜS 19 POLİKLİNİĞİ	09:33	3	2
GÖĞÜS 21 POLİKLİNİĞİ	08:23	11	9
GÖĞÜS 23 POLİKLİNİĞİ	09:31	3	3
GÖĞÜS 25 POLİKLİNİĞİ	08:45	2	2
GÖĞÜS 46 POLİKLİNİĞİ	08:20	29	25
GÖĞÜS 47 POLİKLİNİĞİ	07:45	44	36
GÖĞÜS 8 POLİKLİNİĞİ	07:53	45	41
GÖĞÜS CERRAHİ POLK-1	08:18	24	23
GÖĞÜS CERRAHİ POLK-12	10:34	3	3
GÖĞÜS CERRAHİ POLK-14	07:56	1	1
GÖĞÜS CERRAHİ POLK-2	07:49	30	26
GÖĞÜS CERRAHİ POLK-3	09:54	5	5
GÖĞÜS CERRAHİ POLK-6	08:16	3	2
GÖĞÜS G28. POL.	08:39	10	10
GİRİŞİMSSEL BRONKOSKOPİ POLK	08:29	7	7
İNTANİYE 3 POL. (B Blok)	08:13	66	2
K.B.B. POLK - 1	08:34	37	31
		1.851	1.514

Muayene İstatistiği

1.514 Mua. Olan
337 Bekleyen

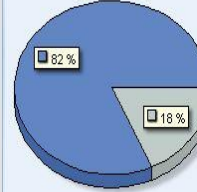

Yatak Doluluk Oranı

335 Yatan Hasta
45 Bos Yatak

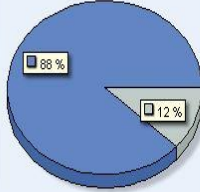

Kurum Gelen Hasta İstatistiği

1.526 SGK
144 DİĞER
13 ÜCRETLİ

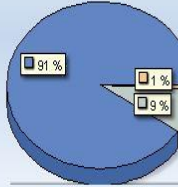

Randevu Kapasitesi

1.068 Dolu Randevu
-1.068 Boş Randevu

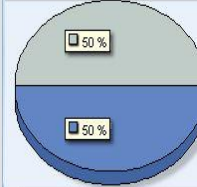

Randevu Gerçekleşme

634 Gelen
434 Gelmeyen

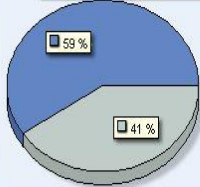

Acil Başvuru Oranı

1.409 Normal
42 Acil

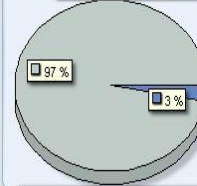

Yeşil alan Oranı

42 Acil
0 Yeşil Alan

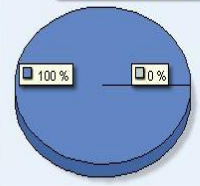

Başvuru tipleri

İlk başvuru : 1451
Kont. muayene : 224
Mua.Olmayan : 337
Konsültasyon : 146
Toplam : 1821

Fatura
Ayaktan : 20.206 TL
Yatan : 62.957 TL
Bu Ay Fatura Edilen : 20.206 TL
Bu Dönem Fatura Edilecek : 1.578.657 TL
2.751.006 TL

Veze bilgileri
Ayaktan : 20
Yatan : 0
Diğer : 0
Sayısı : 20
Tutarı : 696 TL
0 TL
0 TL
Kredi Kartı : 0 TL
Nakit : 696 TL
Avans/Katılım : 0 TL / 0 TL

Yatan Hasta Bilgileri

Acilden : 0
Poliklinikten : 9
Bugün Yatan : 9
Taburcu : 10
Ölüm : 0
Toplam Yatan : 335

Randevu Bilgileri

Kapasite : 0
Randevu Alan : 1068
Randevu Gelen : 634
Rand. Alma Oranı : 0
Rand.Gerçekleşme : 59 %

Acil Bilgileri

Başvuru Sayısı : 42
Sevk Sayısı : 0
Yeşil Alan : 0
Başvuru Oran : 2 %
Sevk Oranı : 0

Nisan 2017						
Paz	Pzt	Sal	Çar	Per	Cum	Cmt
						1
2	3	4	5	6	7	8
9	10	11	12	13	14	15
16	17	18	19	20	21	22
23	24	25	26	27	28	29
30						

Bugün : 24 Nisan 2017 Pazartesi

Servis yatış durumları

Grafik Rapor

Servis Adı	Kapasite	Dolu Yatak	Yüzde
2. BASAMAK YBK (GÖĞÜS CER.)	8	3	
GÖĞÜS 1 SERVİSİ	24	23	
GÖĞÜS 2 SERVİSİ	37	35	
GÖĞÜS 3 SERVİSİ	38	38	
GÖĞÜS 4 SERVİSİ	38	38	
GÖĞÜS 5 SERVİSİ	38	38	
GÖĞÜS 6 SERVİSİ	35	34	
GÖĞÜS CER. 1 SERVİSİ	26	18	
GÖĞÜS CER. 2 SERVİSİ	25	20	
MAHKUM SERVİSİ	8	6	
TBC SERVİSİ	54	40	
UYKU KLİNİĞİ	6	0	
YAN DALLAR SERVİSİ	20	8	
YOĞUN BAKIM SERVİSİ	23	23	

Doktor bazında yatış sayıları

Grafik Rapor

Doktor adı	Servis	Toplam
BAŞASİSTAN PINAR ÇİMEN	ACİL SERVİS GÜNÜBİRLİK	1
BAŞASİSTAN PINAR ÇİMEN	GÖĞÜS 1 SERVİSİ	17
BAŞASİSTAN SERPİL TEKGÜL	ACİL SERVİS GÜNÜBİRLİK	1
BAŞASİSTAN SERPİL TEKGÜL	GÖĞÜS GÜNÜBİRLİK SERVİSİ	1
BAŞASİSTAN ÖZGÜR USLU	GÖĞÜS CER. GÜNÜBİRLİK SERVİSİ	1
DOÇ.DR. FİGEN TÜRK	GÖĞÜS CER. 1 SERVİSİ	2
DOÇ.DR. MEHMET SİNAN BAŞOĞLU	KADIN DOĞUM GÜNÜBİRLİK SERVİSİ	2
DOÇ.DR. MEHMET SİNAN BAŞOĞLU	KBB GÜNÜBİRLİK SERVİSİ	5
DOÇ.DR. MEHMET SİNAN BAŞOĞLU	YAN DALLAR SERVİSİ	1
DOÇ.DR. OZAN USLUER	GÖĞÜS CER. GÜNÜBİRLİK SERVİSİ	1
DOÇ.DR. SERPİL SEVİNÇ	2. BASAMAK YBK (GÖĞÜS CER.)	1
Eğt.Gör.Doç.Dr. AHMET ÜÇVET	ACİL SERVİS GÜNÜBİRLİK	1
Eğt.Gör.Doç.Dr. AHMET ÜÇVET	GÖĞÜS CER. 1 SERVİSİ	3
Eğt.Gör.Doç.Dr. ALİ KADRI ÇIRAK	GÖĞÜS 4 SERVİSİ	18
Eğt.Gör.Doç.Dr. BERNA KÖMÜRCÜOĞLU	GÖĞÜS 3 SERVİSİ	20
Eğt.Gör.Doç.Dr. DURSUN ALİZOROĞLU	GÖĞÜS 6 SERVİSİ	34
Eğt.Gör.Doç.Dr. DURSUN ALİZOROĞLU	KEMOTERAPİ ÜNİTESİ	1
Eğt.Gör.Doç.Dr. DURSUN ALİZOROĞLU	MAHKUM SERVİSİ	5
Eğt.Gör.Doç.Dr. KENAN CAN CEYLAN	GÖĞÜS CER. GÜNÜBİRLİK SERVİSİ	1
Eğt.Gör.Doç.Dr. MEHMET UFUK YILMAZ	GÖĞÜS 5 SERVİSİ	19
Eğt.Gör.Doç.Dr. MEHMET UFUK YILMAZ	KEMOTERAPİ ÜNİTESİ	2
Eğt.Gör.Doç.Dr. MEHMET UFUK YILMAZ	GÖĞÜS 4 SERVİSİ	1
Eğt.Gör.Doç.Dr. SERİR ÖZKAN	GÖĞÜS 3 SERVİSİ	12
Eğt.Gör.Doç.Dr. SERİR ÖZKAN	GÖĞÜS 4 SERVİSİ	1
Eğt.Gör.Doç.Dr. ÖZGÜR SAMANCILAR	GÖĞÜS CER. 1 SERVİSİ	2
Eğt.Gör.Doç.Dr. ŞEYDA ÖRS KAYA	2. BASAMAK YBK (GÖĞÜS CER.)	2
Eğt.Gör.Doç.Dr. ŞEYDA ÖRS KAYA	GÖĞÜS CER. 2 SERVİSİ	19
Eğt.Gör.Uzm.Dr. AYDAN MERTOĞLU	GÖĞÜS 4 SERVİSİ	16
Eğt.Gör.Uzm.Dr. MELİH BÜYÜKŞİRİN	GÖĞÜS 2 SERVİSİ	18
Eğt.Gör.Uzm.Dr. MUSTAFA ŞEVKET DERELİ	TBC SERVİSİ	4
Eğt.Gör.Uzm.Dr. SALİH ZEKİ GÜÇLÜ	GÖĞÜS GÜNÜBİRLİK SERVİSİ	1
PROF.DR. SONER GÜRSOY	GÖĞÜS CER. 1 SERVİSİ	12

Yatış ve doluluk oranı

Acilden yatan 0 Poliklinikten yatan 9 Bugün toplam yatan 9

Toplam Yatak 380 Taburcu 11 Ölüm 0 Toplam Yatan hasta 334

Doluluk oranı

88%